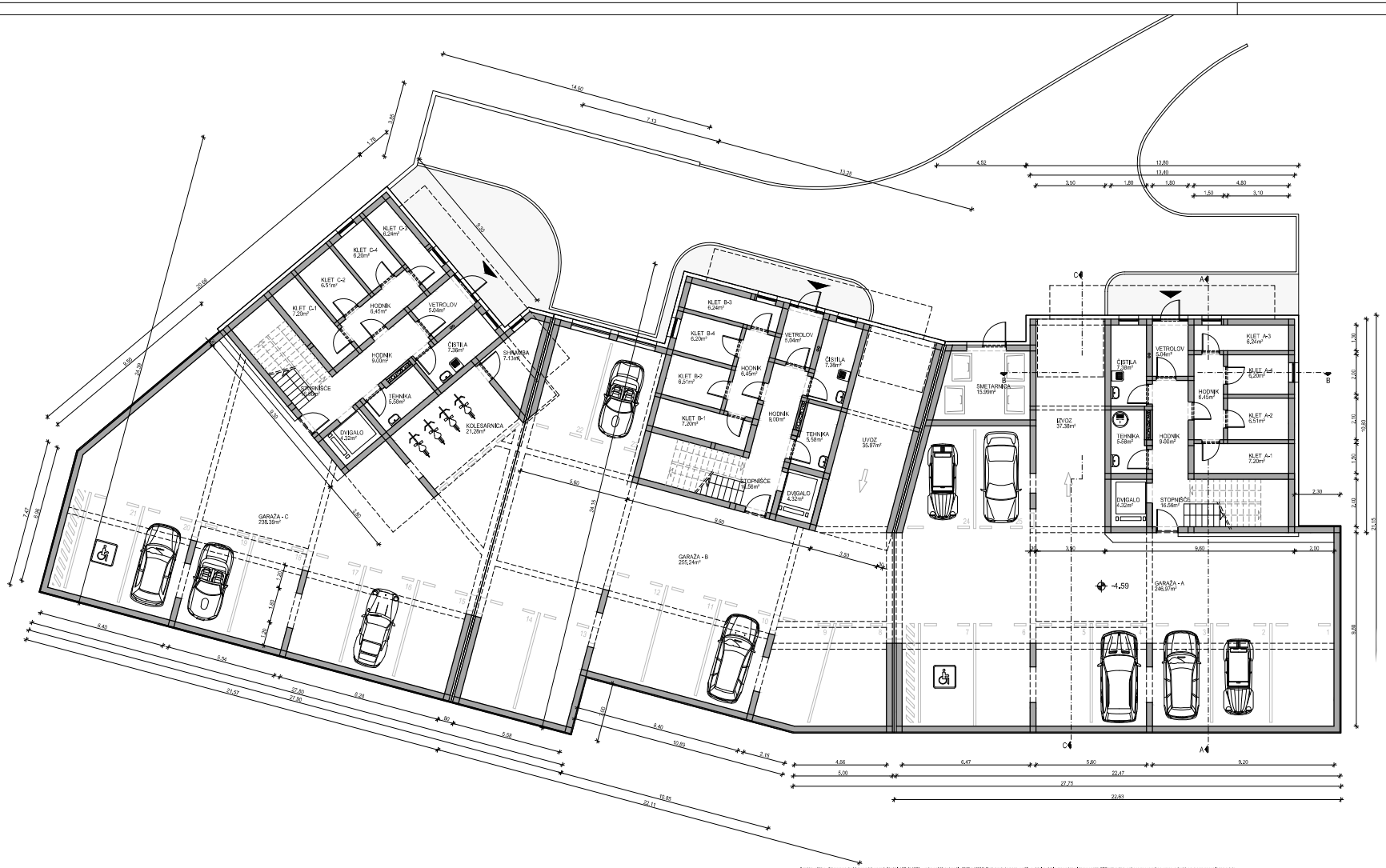

Projekt je izdelan v Zakonu o graditvi in splošnih pravnih izhodiščih (Uradni list RS, št. 18/17 - vsebina predstavlja kosovitih: 60/06 in 110/13), Pravilnika o vsebini, izdelovanju, dopolnjevanju, spremljanju in revizijah izdelovanja projekta PGD (vsi osebi je mi bila sama s pogojeno o prenosu uvodnih pravnih ocenovna s sodnjem enaja.