

LEGENDA:

 montažne stene

1	SOBA	parket	11,0m ²
2	HODNIK	parket	1,7m ²
3	SPALNICA	parket	11,0m ²
Skupaj			23,7m ²

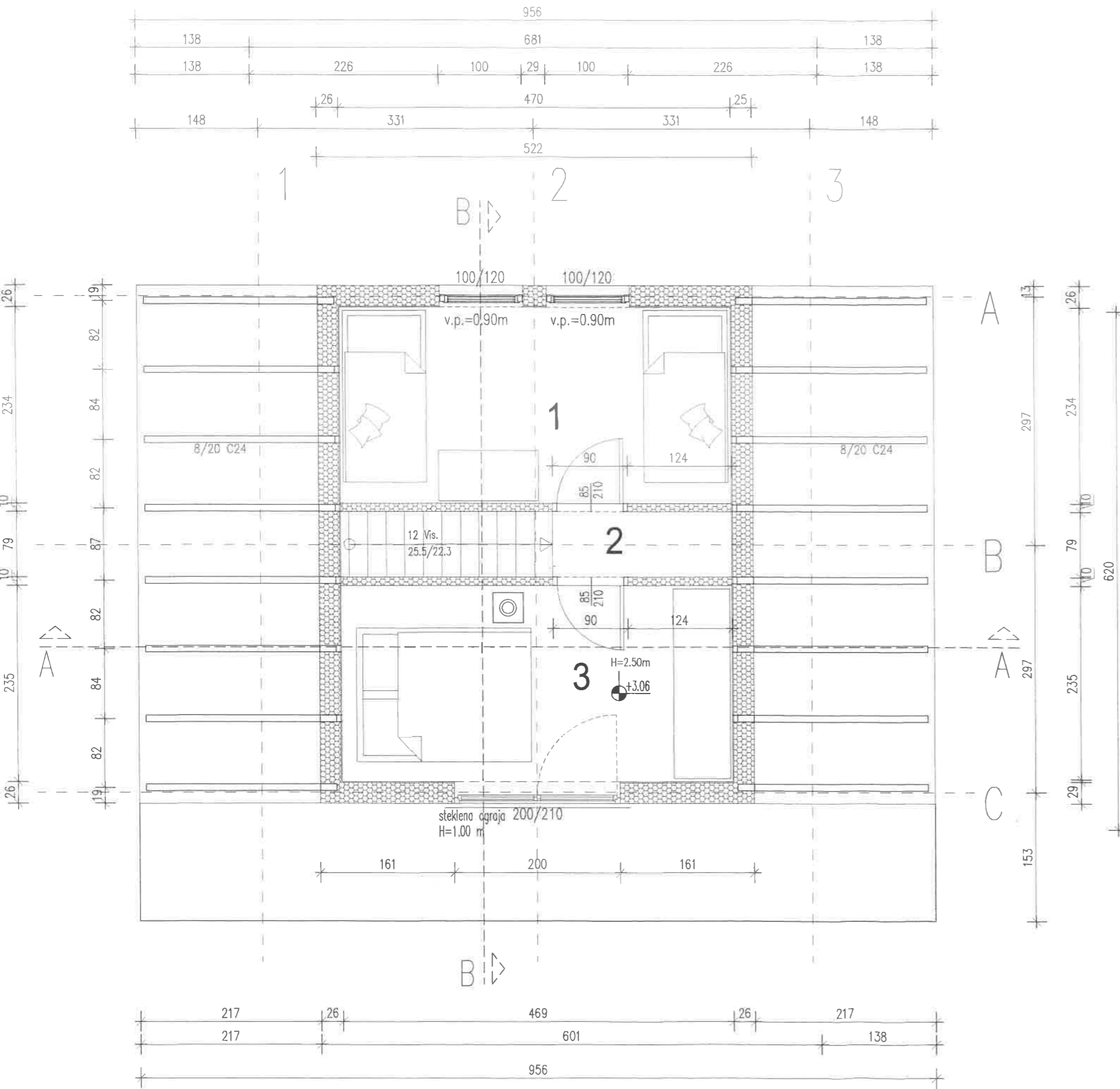

Sprememba:	Opis spremembe:	Datum:	Podpis:
------------	-----------------	--------	---------

Atrial

projektiranje in inženiring Lucija Kelhar s
 Požeg 5a, 2327 Rače
 tel: 040 376-069
 mail: atrial@telemach.net http: www.atrrial.si

Številka projekta	022/2022	Objekt	NOVA GRADNJA POČITNIŠKIH OBJEKTOV - NASTANITVENE ENOTE
Številka načrta	022/2022-A	Investitor	GREGOR FREŠER, ZG. HOČE 6, 2311 HOČE
Vodja projekta	MARJAN SUŠA u.d.i.a ZAPS 0317 A	Vrsta projekta	PZI - PROJEKT ZA IZVEDBO
Odgovorni projektant	MARJAN SUŠA u.d.i.a ZAPS 0317 A	Vrsta načrta	1 - ARHITEKTURA
Projektant	Lucija Kelhar	Vsebina risbe	TLORIS MANSARDE
Datum	maj 2023	Merilo	1:50

Številka risbe

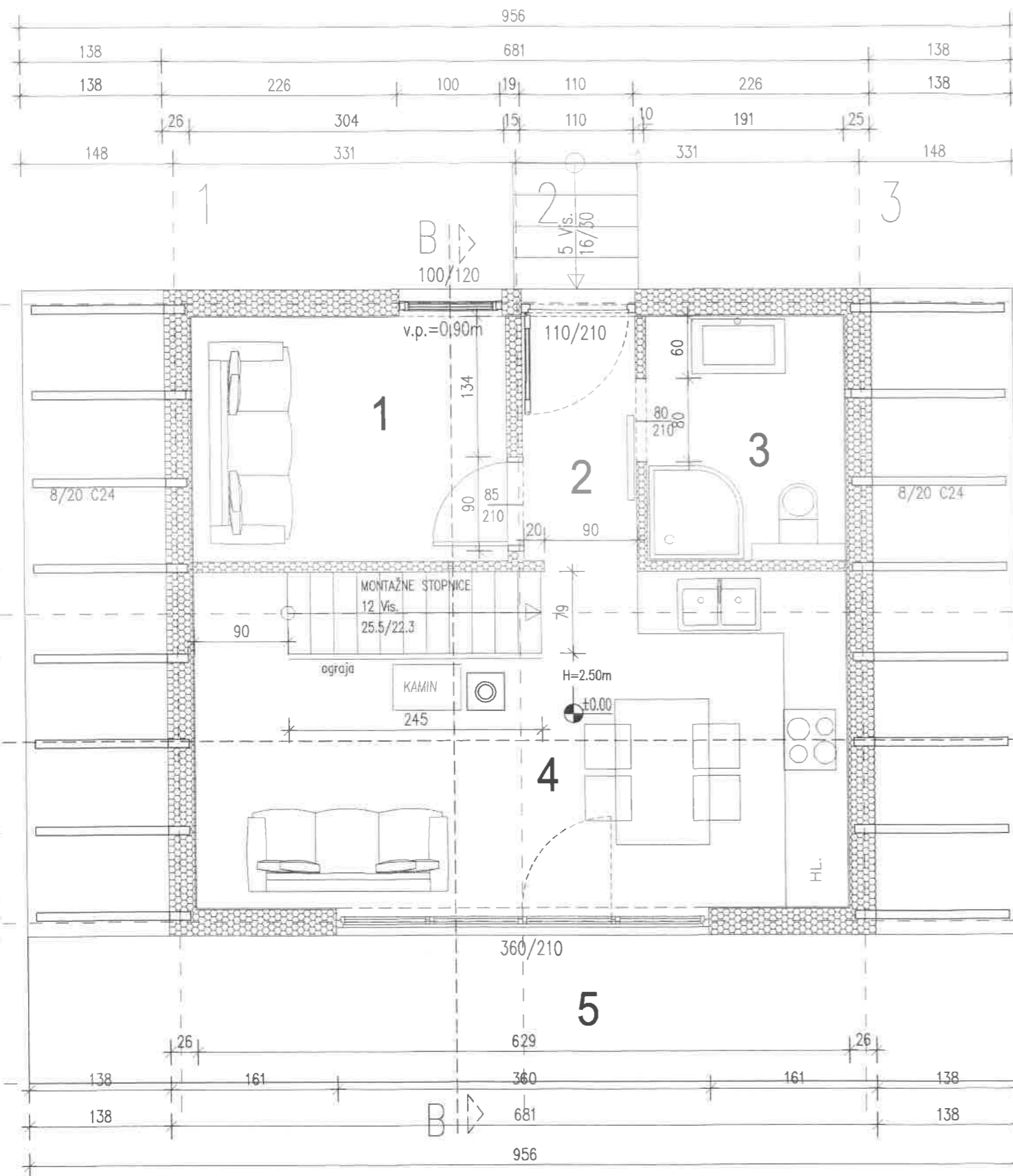

LEGENDA:

 montažne stene

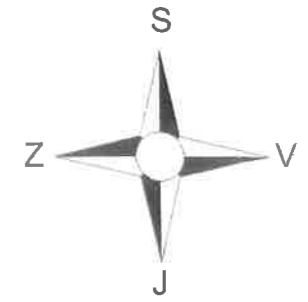

1	SOBA	parket	7,2m ²
2	HODNIK	keramika	2,6m ²
3	KOPALNICA	keramika	4,4m ²
4	BIVALNI PROSTOR	keramika	20,3m ²
5	TERASA	les	28,7m ²
Skupaj			63,2m ²

prememba:	Opis spremembe:	Datum:	Podpis:
-----------	-----------------	--------	---------

Atrial

projektiranje in inženiring Lucija Kelhar s.p.
 Požeg 5a, 2327 Rače
 tel: 040 376-069
 mail: atrial@telemach.net http: www.atrrial.si

Številka projekta	022/2022	Objekt	NOVA GRADNJA POČITNIŠKIH OBJEKTOV - NASTANITVENE ENOTE
Številka načrta	022/2022-A	Investitor	GREGOR FREŠER, ZG. HOČE 6, 2311 HOČE
Vodja projekta	MARJAN SUŠA u.d.i.a ZAPS 0317 A	Vrsta projekta	PZI - PROJEKT ZA IZVEDBO
Odgovorni projektant	MARJAN SUŠA u.d.i.a ZAPS 0317 A	Vrsta načrta	1 - ARHITEKTURA
Projektant	Lucija Kelhar	Vsebina risbe	TLORIS PRITLIČJA
Datum	maj 2023	Merilo	1:50
			Številka risbe 3

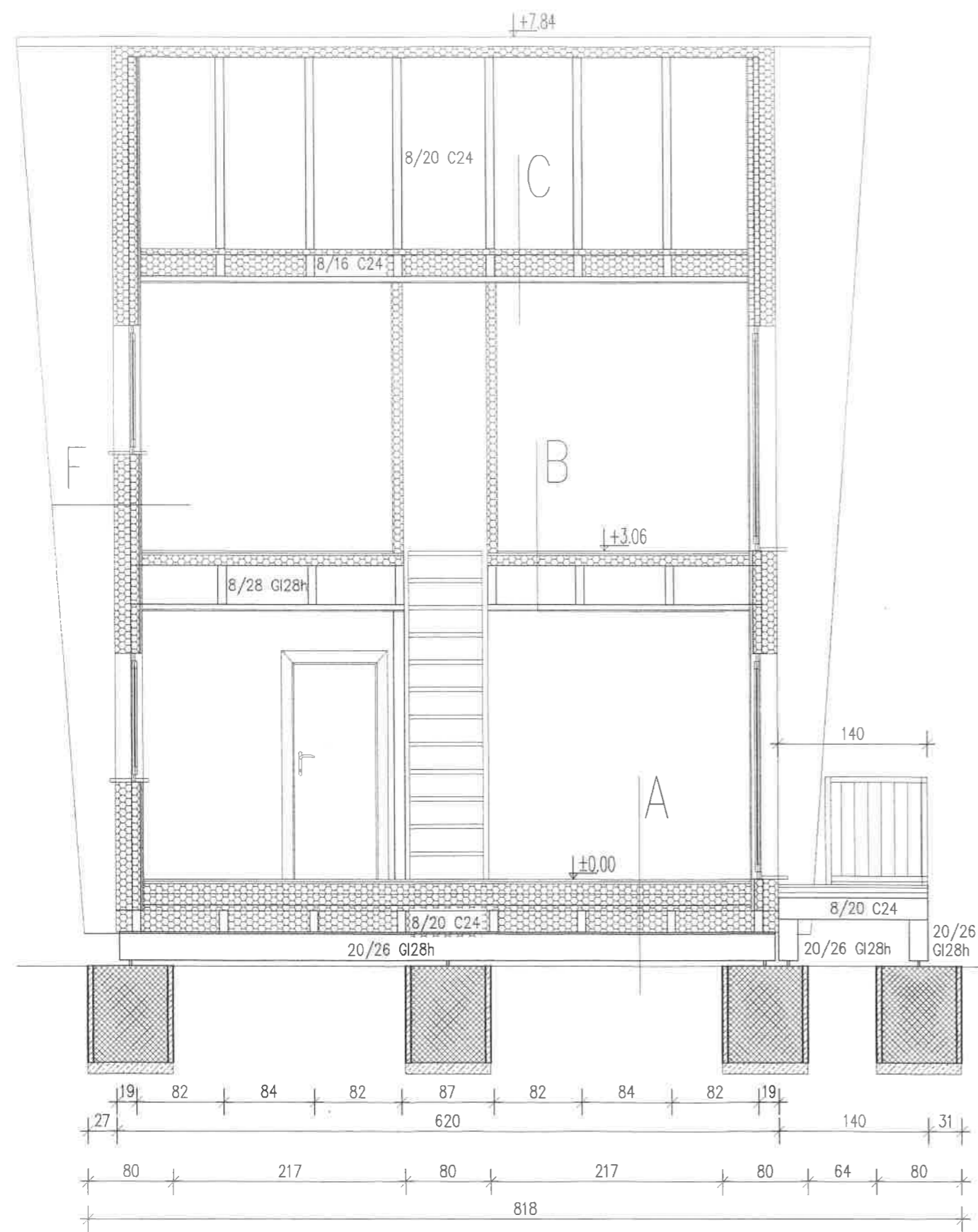
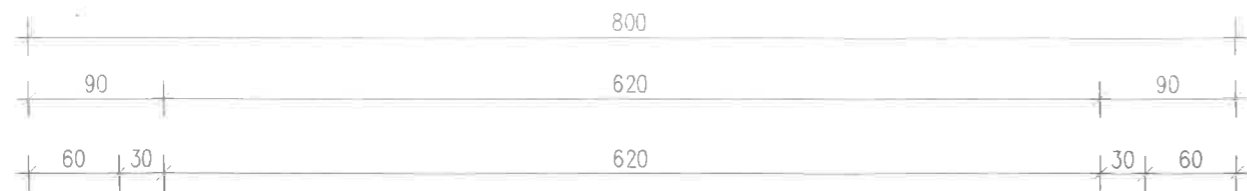

LEGENDA:

- armirani beton
- beton
- toplotna izolacija

- A** — parket / keramika 1 cm
— OSB plošča 22 mm
— letev 35x95 mm + toplotna izolacija 10 cm
— letev 45x95 mm + toplotna izolacija 10 cm
— parna zapora
— lesena konstrukcija 8/20 cm
— toplotna izolacija 20 cm
— vodoodporna OSB plošča 15 mm
— zračni prostor min. 30 cm
- B** — parket / keramika 1 cm
— OSB plošča 22 mm
— letev 28x95 mm + toplotna izolacija 10 cm
— lesena konstrukcija 8/28 cm
— parna zapora
— letev 45x45 mm
— mavčna-kartonska plošča 1,25cm
- C** — toplotna izoacija 25 cm
— lesena konstrukcija 8/16 cm
— letev 45x45 mm + toplotna izolacija 5 cm
— parna zapora (ALU folija)
— mavčna-kartonska plošča 1,25cm
- D** — kritina – pločevina
— letve 5/4cm
— kontra letve 8/5cm
— paropropustna folija (Tyvek Solid + Tyvek lep. trak)
— termoizolacija 30cm
— lesena konstrukcija 8/20 cm
— OSB plošča 18 mm
— zatesnitev stikov in prebojev (Tyvek butilni trak)
— parna ovira (Tyvek airguard – VLC)
— letev 45x45 mm
— mavčna-kartonska plošča 1,25cm
- F** — lesena obloga – fasada
— paropropustna folija (Tyvek Solid + Tyvek lep. trak)
— lesena podkonstrukcija + toplotna izolacija 15 cm
— OSB plošča 18 mm
— lesena konstrukcija 8/20 cm + toplotna izolacija 8 cm
— parna ovira (Tyvek airguard – VLC)
— mavčna-kartonska plošča 1,25cm

OBJEKT 1 ±0.00 = 1098.00
OBJEKT 2 ±0.00 = 1099.00

Sprememba:	Opis spremembe:	Datum:	Podpis:
------------	-----------------	--------	---------

Atrial

projektiranje in inženiring Lucija Kelhar s.p.
Požeg 5a, 2327 Rače
tel: 040 376-069
mail: atrial@telemach.net http: www.atrrial.si

Številka projekla	022/2022	Objekt	NOVA GRADNJA POČITNIŠKIH OBJEKTOV - NASTANITVENE ENOTE
Številka načrta	022/2022-A	Investitor	GREGOR FREŠER, ZG. HOČE 6, 2311 HOČE
Vodja projekla	MARJAN SUŠA u.d.i.a ZAPS 0317 A	Vrsta projekla	PZI - PROJEKT ZA IZVEDBO
Odgovorni projektant	MARJAN SUŠA u.d.i.a ZAPS 0317 A	Vrsta načrta	1 - ARHITEKTURA
Projektant	Lucija Kelhar	Vsebinska risba	PREREZ C-C
Datum	maj 2023	Merilo	1:50

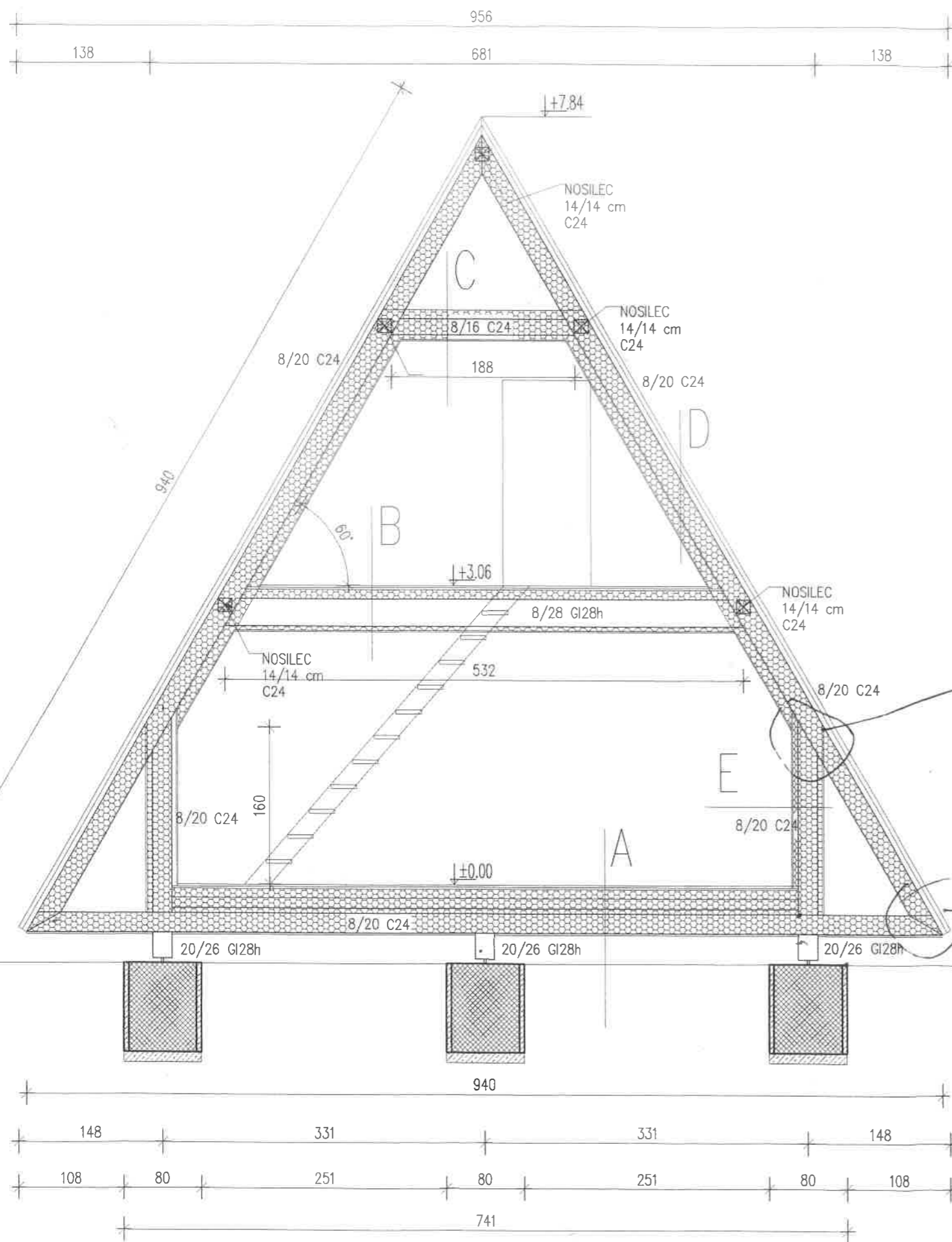

LEGENDA:

- armirani beton
- beton
- toplotna izolacija

- A**
- parket / keramika 1 cm
 - OSB plošča 22 mm
 - letev 35x95 mm + toplotna izolacija 10 cm
 - letev 45x95 mm + toplotna izolacija 10 cm
 - parna zapora
 - lesena konstrukcija 8/20 cm
 - toplotna izolacija 20 cm
 - vodoodporna OSB plošča 15 mm
 - zračni prostor min. 30 cm

- D**
- kritina - pločevina
 - letve 5/4cm
 - kontra letve 8/5cm
 - paropropustna folija (Tyvek Solid + Tyvek lep. trak)
 - termoizolacija 30cm
 - lesena konstrukcija 8/20 cm
 - OSB plošča 18 mm
 - zatesnitev stikov in prebojev (Tyvek butilni trak)
 - parna ovira (Tyvek airguard - VLC)
 - letev 45x45 mm
 - mavčna-kartonska plošča 1,25cm

- B**
- parket / keramika 1 cm
 - OSB plošča 22 mm
 - letev 28x95 mm + toplotna izolacija 10 cm
 - lesena konstrukcija 8/28 cm
 - parna zapora
 - letev 45x45 mm
 - mavčna-kartonska plošča 1,25cm

- E**
- OSB plošča 18 mm
 - lesena konstrukcija 8/20 cm + toplotna izolacija 30 cm
 - paropropustna folija (Tyvek Solid + Tyvek lep. trak)
 - letev 45x45 mm + toplotna izolacija 5 cm
 - mavčna-kartonska plošča 1,25cm

- C**
- toplotna izoacija 25 cm
 - lesena konstrukcija 8/16 cm
 - letev 45x45 mm + toplotna izolacija 5 cm
 - parna zapora (ALU folija)
 - mavčna-kartonska plošča 1,25cm

Prestanitev perapota na zidju inustitavja iz 14.8 na 96cm

OBJEKT 1 ±0.00 = 1098.00
OBJEKT 2 ±0.00 = 1099.00

Novacilni izvedbe stirodoruja ob kapa strehe

+ mreža iz 2x cepila

+ 23 estrih prejac

Sprememba:	Opis spremembe:	Datum:	Podpis:
------------	-----------------	--------	---------

Atrial

projektiranje in inženiring Lucija Kelhar s.p.
Požeg 5a, 2327 Rače
tel: 040 376-069
mail: atrial@telemach.net http: www.atrrial.si

Številka projekta	022/2022	Objekt	NOVA GRADNJA POČITNIŠKIH OBJEKTOV - NASTANITVENE ENOTE
Številka načrta	022/2022-A	Investitor	GREGOR FREŠER, ZG. HOČE 6, 2311 HOČE
Vodja projekta	MARJAN SUŠA u.d.i.a ZAPS 0317 A	Vrsta projekta	PZI - PROJEKT ZA IZVEDBO
Odgovorni projektant	MARJAN SUŠA u.d.i.a ZAPS 0317 A	Vrsta načrta	1 - ARHITEKTURA
Projektant	Lucija Kelhar	Vsebina risbe	PREREZ A-A
Datum	maj 2023	Merilo	1:50
			Številka risbe 7

FASADA ZAHOD



FASADA VZHOD

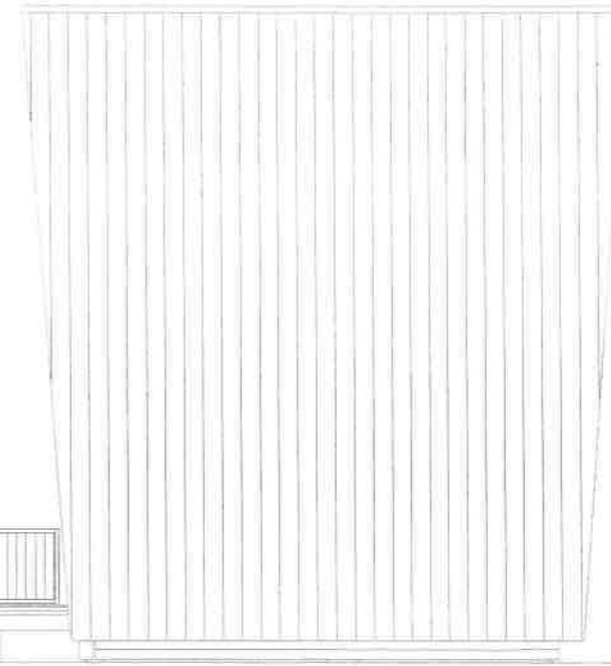

FASADA JUG

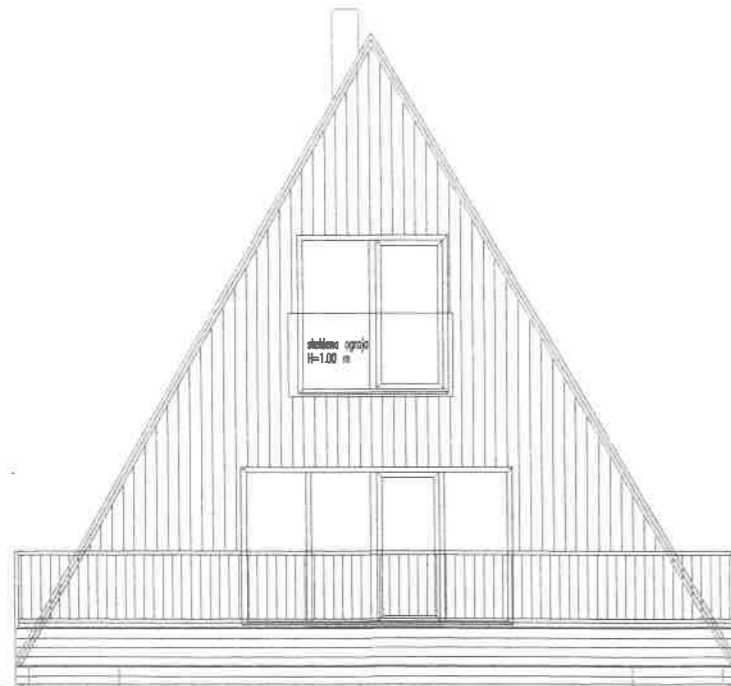

FASADA SEVER

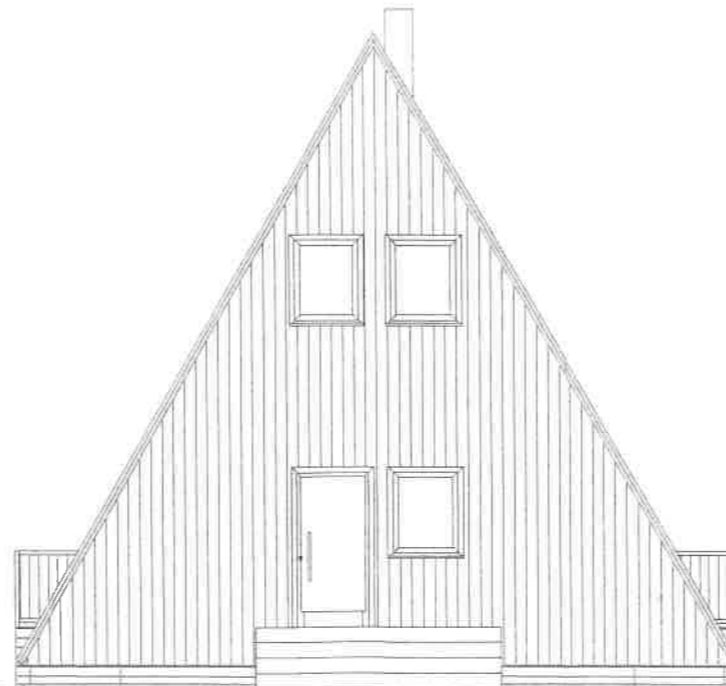

Sprememba:	Opis spremembe:	Datum:	Podpis:
------------	-----------------	--------	---------

Atrial

projektiranje in inženiring Lucija Kelhar s.p.
 Požeg 5a, 2327 Rače
 tel: 040 376-069
 mail: atrial@telemach.net http: www.atrrial.si

Številka projekta	022/2022	Objekt	NOVA GRADNJA POČITNIŠKIH OBJEKTOV - NASTANITVENE ENOTE
Številka načrta	022/2022-A	Investitor	GREGOR FREŠER, ZG. HOČE 6, 2311 HOČE
Vodja projekta	MARJAN SUŠA u.d.i.a ZAPS 0317 A	Vrsta projekta	PZI - PROJEKT ZA IZVEDBO
Odgovorni projektant	MARJAN SUŠA u.d.i.a ZAPS 0317 A	Vrsta načrta	1 - ARHITEKTURA
Projektant	Lucija Kelhar	Vsebinska risba	FASADE
Datum	maj 2023	Merilo	1:100